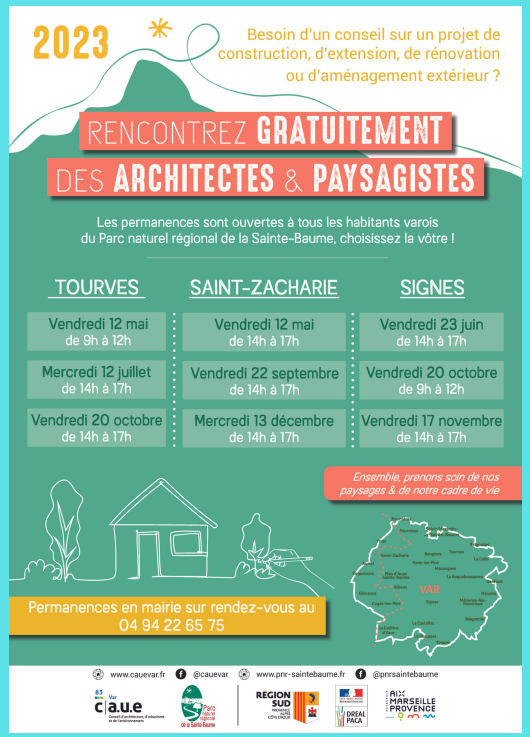

LES DÉPÊCHES DE LA ROQUEBRUSSANNE

Cultivons notre vraie nature

COUP DE PROJECTEUR

AGENDA DES MANIFESTATIONS

Vendredi 05 mai à 19h
Moulin à huile
Conférence historique
La Révolution nationale 1940-1944
Entrée libre

Lundi 08 mai à 11h
Hôtel de ville
Commémoration de l'Armistice de 1945
suivi d'un apéritif

Vendredi 12 mai à 19h
Cour de l'école élémentaire
Concert Collectif Fractales
Duo violon / violoncelle
Entrée libre

Samedi 13 mai à 16h
Moulin à huile
Atelier environnement
Le changement climatique
Sur inscription

Dimanche 14 mai à partir de 9h
Néoules, contre-allée des Ecoles
Les jardins d'Issole
Troc au plantes

Dimanche 14 mai à partir de 9h
Chemin de la Foux
Car roquier
Vide grenier

Dimanche 21 mai à 10h30
Place de la Loube
Pays d'art et d'histoire Provence Verte Verdon
Balade commentée et musicale

Vendredi 27 mai à 19h
Moulin à huile
Conférence en histoire de l'art
Paul Rebeyrolle, l'homme témoin de son temps

MÉDIATHÈQUE

La médiathèque vient de créer un nouveaux fonds documentaire : les romans pour les enfants et les personnes souffrant de dyslexie. Une vingtaine de romans sont à votre disposition dans l'espace jeunesse.
Peu à peu nous enrichirons ceux-ci pour permettre un accès à la lecture et à la culture pour tous.
Et nous vous rappelons que l'inscription à la médiathèque est gratuite !

BALADE COMMENTÉE

Le Pays d'Art et d'Histoire de la Provence Verte - Verdon et la Cie Baltazar Montanaro vous propose **dimanche 21 mai à 10h30** Place de la Loube une balade dans le village commentée, ponctuée d'interludes musicaux avec la Cie Nai No.
La conférencière Mélanie Robeau vous fera découvrir le patrimoine au travers différentes esthétiques musicales issues des musiques de transmission orale.

EPICERIE SOLIDAIRE

A la fin du mois de mai aura lieu l'inauguration de l'épicerie solidaire de l'association Familles rurales. Pour plus de renseignements merci de contacter le CCAS au 04 94 37 00 99.

LA PASSERELLE

La Passerelle du Val d'Issole vous propose au mois de mai :
-**Atelier équilibre** tous les mardis à 14h, Salle Odette Beaulieu à Méounes
-**Atelier Lâcher prise**, vendredi 12 mai à 14h, Espace Saint Sébastien à La Roque.
-**Visite de la bambouseraie d'Anduze**, Mercredi 10 mai. Départ à 8h30 de Néoules, pique-nique recommendé. 16 euros.
Inscriptions au 04 94 69 78 23 ou lpvi.accueil@orange.fr

ANNUAIRE DES ENTREPRENEURS

L'édition 2023 de l'annuaire des entrepreneurs roquiers est en cours de réalisation.
Si vous n'y êtes pas référencé ou si vous souhaitez apporter des modifications à votre profil merci de nous communiquer les informations à :
communication@laroquebrussanne.fr

NOUVEAUX ARRIVANTS

Pour les personnes nouvellement arrivées sur la commune (entre juillet 2022 et juin 2023), nous vous prions de vous faire connaître auprès de la Mairie afin de vous convier à la cérémonie d'accueil prévue le 14 juillet en présence de Monsieur le Maire et des élus du conseil municipal.

LA NEWSLETTER DE LA

MÉDIATHÈQUE ELIE ALEXIS LA ROQUEBRUSSANNE

Cultivons notre vraie nature

Chères lectrices, chers lecteurs, le joli mois de mai est là avec ses coquelicots, ses jours fériés et nos animations. En collaboration avec l'Agglomération de la Provence Verte, nous proposerons aux enfants de l'école maternelle un spectacle le jeudi 25 mai. Nous proposerons aussi un concert classique aux élèves de l'école élémentaire.
A l'honneur ce mois-ci, un des peintres majeurs du XXème siècle, pourtant mal aimé et mal connu, Paul Rebeyrolle.
Enfin, la médiathèque fera le pont de l'Ascension est sera fermée Vendredi 19 et samedi 20 mai
En attendant de vous revoir, je vous souhaite à tous un excellent mois de mai. Rodolphe

CONFÉRENCE

Vendredi 05 mai à 19h au Moulin à huile

"La Révolution nationale, 1940-1944".

Cette conférence se propose d'explorer l'une des périodes les plus sombres et complexes de l'histoire de France : le gouvernement de Vichy. Après avoir rappelé les circonstances de son avènement, le propos s'orientera vers le projet politique qui s'est échafaudé aux temps de l'occupation allemande avec un "projet pour la France" pour le moins étrange que le Maréchal Pétain a (mal) nommé "Révolution nationale". Jamais totalement mis en oeuvre, cette idéologie en dit long sur l'état du pays et des mentalités de l'époque, nous invitant à réfléchir sur notre actualité.

CONCERT

Vendredi 12 mai à 19h à l'Ecole élémentaire
Collectif Fractales
Duo violon / violoncelle

Nos deux jeunes concertistes nous proposeront les oeuvres suivantes: :

- **Passacaille de Haendel - Alvorsen**
- **Inventions de J.S. Bach**
- **Duos de Rolla**

ATELIER

Samedi 13 mai à 16h au Moulin à huile
Le changement climatique
A partir de 7 ans. Sur inscription

Comprendre les causes et les conséquences du réchauffement climatique n'est pas chose facile. Pour éclairer les jeunes citoyens, plusieurs activités leur sont proposées autour de l'effet de serre, la fonte des glaces ou encore de l'extinction massive des espèces.

CONFÉRENCE

Vendredi 27 mai à 19h au Moulin à huile

"Paul Rebeyrolle, l'homme témoin de son temps"

L'oeuvre figurative de Paul Reyberolle traduit, à travers ses images, son appréhension du monde et son discours politique. Sa démarche artistique est intimement liée aux débats sociaux de son temps.
« Ce qui se passe dans le monde me paraît plus dramatique, plus fort que le tableau qui pourrait sembler peut-être un peu vain [...] mais c'est là ma façon d'être peintre et c'est la seule."